









| | | | |
|----|--|------------|--|
| 42 | SDH | | |
| 41 | | | |
| 40 | Patchpanel E1 | | |
| 39 | Organizér | | |
| 38 | Patchpanel | | |
| 37 | | | |
| 36 | <div style="border: 1px dashed green; padding: 5px;"> <div style="display: flex; justify-content: space-between;"> <div style="border: 1px dashed green; padding: 2px;">DOK 72 Brannik</div> <div style="border: 1px dashed green; padding: 2px;">SÚ</div> </div> </div> | | |
| 35 | | | |
| 34 | | | |
| 33 | | | |
| 32 | Vanna svárú | | |
| 31 | Organizér | | |
| 30 | ODF MOK BTS | | |
| 29 | Organizér | | |
| 28 | <div style="border: 1px dashed green; padding: 5px;"> <div style="display: flex; justify-content: space-between;"> <div style="border: 1px dashed green; padding: 2px;">DOK 144 Vrščevine</div> <div style="border: 1px dashed green; padding: 2px;">DOK 144 Chunhla</div> <div style="border: 1px dashed green; padding: 2px;">SÚ</div> </div> </div> | | |
| 27 | | | |
| 26 | | | |
| 25 | | | |
| 24 | Vanna svárú | | |
| 23 | Organizér | | |
| 22 | I Modem I | Switch TDS | |
| 21 | | OK/ETH | |
| 20 | Zdroj 48V | | |
| 19 | | | |
| 18 | | | |
| 17 | <div style="display: flex; justify-content: space-around;"> <div style="border: 1px solid black; padding: 10px; text-align: center;">  12V </div> <div style="border: 1px solid black; padding: 10px; text-align: center;">  12V </div> </div> | | |
| 16 | | | |
| 15 | | | |
| 14 | | | |
| 13 | | | |
| 12 | | | |
| 11 | | | |
| 10 | | | |
| 9 | | | |
| 8 | <div style="display: flex; justify-content: space-around;"> <div style="border: 1px solid black; padding: 10px; text-align: center;">  12V </div> <div style="border: 1px solid black; padding: 10px; text-align: center;">  12V </div> </div> | | |
| 7 | | | |
| 6 | | | |
| 5 | | | |
| 4 | | | |
| 3 | | | |
| 2 | | | |
| 1 | | | |

- - Zariadenia propojenia stavajúci
- - Zariadenia propojenia riešené v rámci tohto PS
- - Zariadenia propojenia riešené v rámci iných PS
- - Zariadenia demotované v rámci tohto PS

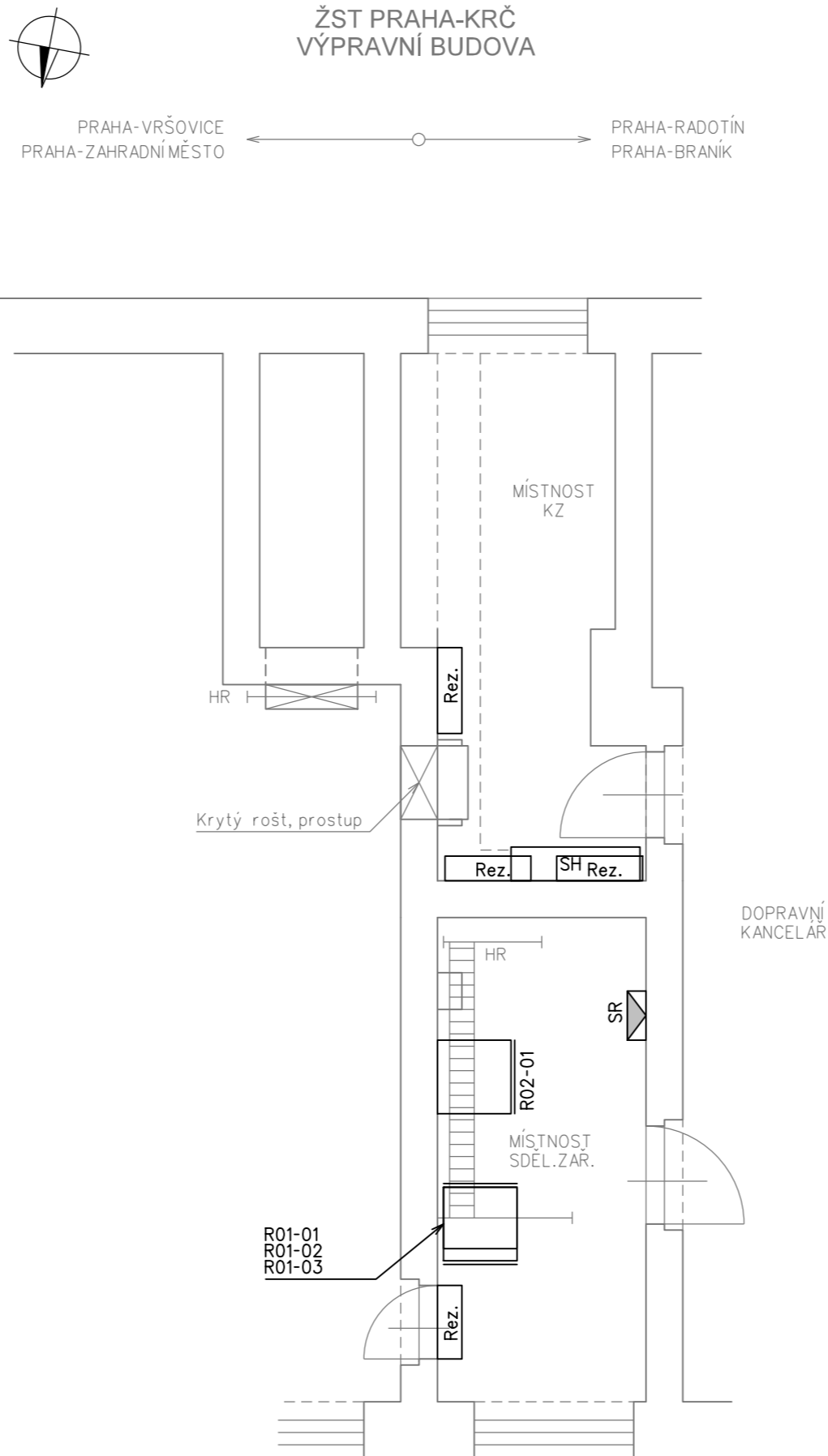

| | | | |
|---------|------------|-------------------------------------|-----------------|
| Revize: | Datum: | Popis: | Kontroloval: |
| 002 | 30.11.2022 | dokumentace po připomínkovém řízení | ING. PETR POUPA |
| 001 | 31.05.2022 | dokumentace k připomínkovému řízení | ING. PETR POUPA |
| | | | |
| | | | |

| | | |
|------------------------------|---|---|
| Stavebník / investor: | Správa železnic, státní organizace |  |
| Adresa: | Dlážděná 1003/7, 110 00 Praha 1 | |
| Zástupce investora: | Stavební správa západ | |
| Adresa: | Sokolovská 1955/278, 190 00 Praha 9 | |

| | | | |
|-----------------------------|---|--------------|---|
| Zhotovitel díla: | SEU + SP_Branický most | | |
| Adresa: | Olšanská 2643/1a, 130 00 Praha 3 | |   |
| Kontakt: | T: +420 477 012 250 E: info@sudopeu.cz | | |
| Zhotovitel části / objektu: | SUDOP PRAHA a.s. | | |
| Adresa: | Olšanská 2643/1a, 130 00 Praha 3 | |  |
| Kontakt: | T: +420 267 094 111 E: praha@sudop.cz | | |
| Hlavní projektant (HIP): | ING. STANISLAV ŽÁČEK | Specialista: | ING. PETR POUPA |

| | | | | | |
|----------------------------|--|---|------|---------------------------|-------------|
| Název stavby / akce: | | Zdvoukolejné trati Branický most - Praha-Krč - Spořilov | | Označení (S-kód): | S631900070 |
| | | | | Zakázka: | 20-004.640 |
| Název části: | ŽELEzniČNÍ SDĚLOVACÍ ZAŘÍZENÍ | | | Označení části: | D.1.2.5.1 |
| Název objektu: | PS 09-02-51 ŽST Praha Vršovice - ŽST Praha Radotín, úprava stávajících DOK SŽ s.o. | | | Číslo objektu / komplexu: | PS-09-02-51 |
| Název přílohy: | Demontáž ukončení DOK ve VB ŽST Praha-Krč | | | Číslo přílohy: | 2 . 505 |
| Název dílčí části přílohy: | | | | | |
| Odpovědný projektant: | Zpracovatel přílohy: | Měřítko: | 1:50 | Stupeň dokumentace: | PDPS |
| VRATISLAV HŮLA | VRATISLAV HŮLA | Formáty: | 3xA4 | | |
| Kraj: | Katastrální území: | TUDU: | | Smluvní datum zpracování: | 30.11.2022 |
| HL. město Praha | Víz textová část | 020602, 020604 | | | |

| | | | | | | | | | | | | | | | | | | | | | | | | | | | | | | | | | | | | | | | | | | | |
|-------|---------------------|---|---|---|---|---|---|---|---|---|-------|---|---|---|---|---------|---|---|---|---|------------|--|---|---|---|----------|---|---|---|---|---------|---|---|--|---|--|---|---|---|--|---|---|---|
| S-kg: | Stupeň dokumentace: | | | | | | | | | | Část: | | | | | Objekt: | | | | | Podobjekt: | | | | | Přiloha: | | | | | Revize: | | | | | | | | | | | | |
| S-kg: | 3 | 6 | 3 | 1 | 9 | 0 | 0 | 0 | 7 | 0 | | P | D | P | S | | D | 1 | 2 | 5 | 1 | | P | S | 0 | 9 | 0 | 2 | 5 | 1 | | X | X | | 2 | | 5 | 0 | 5 | | 0 | 0 | 2 |

DOKUMENT LZE UŽÍVAT POUZE VE SMYSLU PŘÍSLUŠNÉ SMLOUVY O DÍLO, ŽÁDNÁ JEHO ČÁST NEMŮŽE BÝT DLE ZÁKONA č.121/2000 Sb., KOPÍROVÁNA NEBO JINÝM ZPŮSOBEM ROZŠÍŘOVÁNA. BEZ SOUHLASU ÚDOP PRAHA a.s.